

## ГОСУДАРСТВЕННЫЙ КОМИТЕТ ПО ИМУЩЕСТВУ РЕСПУБЛИКИ БЕЛАРУСЬ

## ТЕХНИЧЕСКИЙ ПАСПОРТ на изолированное помещение

Республиканское унитарное предприятие "Минское областное агентство по государственной  
регистрации и земельному кадастру"

(наименование организации по государственной регистрации недвижимого имущества, прав на него и сделок с ним)

Наименование: административное помещение

Назначение: 4 02 02 - Административное помещение

Инвентарный  
номер: 600/D- 126299

Адрес: 223050, Республика Беларусь, Минская обл., Минский р-н,  
Колодищанский с/с, аг. Колодищи, ул. Минская, 5-427

Оставлен по  
достооянию на: 24.08.2020

Оставил	<u>16.09.2020</u> (дата)	<u></u> (подпись)	<u>Н.Р. Корунная</u> (инициалы, фамилия)
---------	-----------------------------	---	---

Проверил	<u>16.09.2020</u> (дата)	<u></u> (подпись)	<u>Ф.Б. Фёдорова</u> (инициалы, фамилия)
----------	-----------------------------	---	---

полномоченное должностное лицо	<u>16.09.2020</u> (дата)	<u></u> (подпись)	<u>Ф.Б. Фёдорова</u> (инициалы, фамилия)
-----------------------------------	-----------------------------	---	---

Отметки

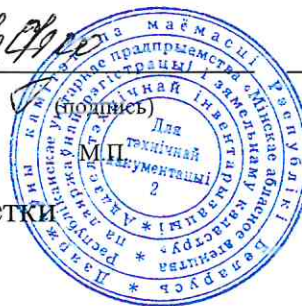



ГОТИ  
е здани  
малогс  
ва  
венно  
за  
ние  
алог

4. Благоустройство жилого помещения

Наименование показателя	Отопление		Водопровод	Канализация		Торжее водоснабжение	Ванны (души)	Газ	Напольные электроплиты (варочные панели)					
	печное	Центральное		центральная (уличная)	местная									
		от ТЭЦ или групповой (районной) котельной								от индивидуальных отопительных устройств на _____				
1	2	3	4	5	6	7	8	9	10	11				
Количество изолированных жилых помещений (квартир), шт.	-	-	-	-	-	-	-	-	-	-	-	-	-	-
Общая площадь жилых помещений, кв. м	-	-	-	-	-	-	-	-	-	-	-	-	-	-

Подпись исполнителя \_\_\_\_\_

## 5. Техническое описание

## 5.1 Техническое описание изолированного помещения

№ п/п	Наименование конструктивных элементов и инженерных систем	Описание конструктивных элементов и инженерных систем
1	2	3
1	Фундамент	-
2	Наружные стены	Кирпичи
3	Внутренние стены	Кирпичи
4	Перегородки	Стекло , Лист гипсокартонный, Блоки газосиликатные, Кирпич силикатный
5	Перекрытия	Дерево, Плита железобетонная
6	Крыша (кровля)	Металлическая черепица
7	Полы	Плитка
8	Окна	Стеклопакеты , ПВХ профиль
9	Двери, ворота	ПВХ профиль, Стекло , Металл
10	Отделочные работы:	-
10.1	наружная отделка стен	Отделка сайдингом
10.2	внутренняя отделка	Оклейка обоями, Облицовка керамической плиткой, Оштукатурено окрашено
11	Инженерные системы:	-
11.1	отопление	Центральное
11.2	водопровод и канализация:	-
11.2.1	холодное водоснабжение	Централизованная система
11.2.2	канализация	Централизованная система
11.2.3	горячее водоснабжение	Централизованная система
11.2.4	ванны, душ	-
11.3	система электрооборудования:	-
11.3.1	электроснабжение	Централизованная система
11.3.2	подключение электроплит	-
11.4	газоснабжение	Нет
11.5	вентиляция	Система кондиционирования воздуха, Вентиляция с естественным побуждением
11.6	мусоропровод	-
11.7	лифты	-
11.8	иные	-
12	Прочие	-

Примечание: I-лестничная клетка(S=21.3кв.м),II-лестничная клетка(S=19.2кв.м), 1-коридор(S=104.8кв.м), 2-умывальник(S=3.8кв.м), 3-туалет( S=1.2кв.м), 4-коридор( S=3.5кв.м) 5-туалет( S=1.2кв.м), 6-туалет( S=1.4кв.м), 7-коридор( S=5.3кв.м), 8-умывальник( S=3.8кв.м) помещения общего пользования. Доля помещений общего пользования: 11/100.

Количество страниц технического паспорта : 4

Приложение: 1. Поэтажные планы на 1 л.



# Поэтажный план Этаж 4

ип 427 57.7м<sup>2</sup>  
61.2м<sup>2</sup>

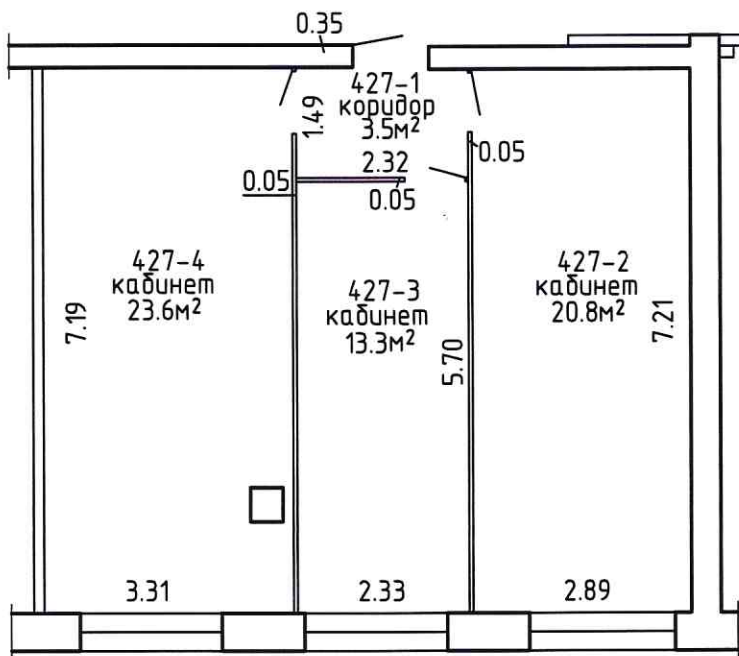

РУП "Минское областное агентство по государственной регистрации и земельному кадастру"			
изолированное помещение			
223050, Республика Беларусь, Минская обл., Минский р-н, Колодищанский с/с, аг. Колодищи, ул. Минская, 5-427			
Литер -	Секция(подъезд)-	Этаж: 4	
Составлен по состоянию на: 24.08.2020г.			
Масштаб	Лист-1	Листов-1	Стр.-4
1:100	ИнициалыФамилия	Подпись	Дата
Составил	Н.Р.Корунная	<i>[Signature]</i>	16.09.2020
Изготовил	Н.Р.Корунная	<i>[Signature]</i>	16.09.2020
Проверил	Ф.Б.Фёдорова	<i>[Signature]</i>	16.09.2020

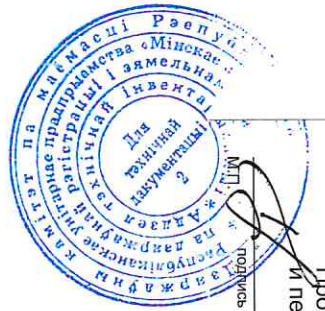

Пролито, прочумеровано, скреплено подписью  
и печатью 3 ( три ) лист 2 лр.  
\_\_\_\_\_ (подпись)  
\_\_\_\_\_ (фамилия И.О.)